

El maltrato entre iguales “Bullying” en Euskadi

Tratu txarra berdinen artean “Bullying-a” Euskadin

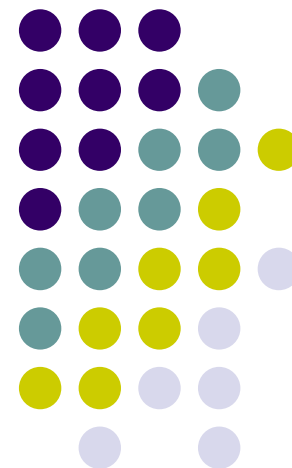

Asesor/Aholkularia: **Jose Antonio Oinederra Ramirez**
Primer Informe/Lehen txostena: **Paz Martinez, Eduardo Ubieta (ISEI-IVEI)**
Trabajo de campo/Landa lana: **GIZAKER, ISEI-IVEI**



EUSKO JAURLARITZA



GOBIERNO VASCO

HEZKUNTZA, UNIBERTSITATE
ETA IKERKETA SAILA

DEPARTAMENTO DE EDUCACION,
UNIVERSIDADES E INVESTIGACION

Resultados/ Emaitzak

PRIMER INFORME
LEHEN TXOSTENA

www.isei-ivei.net

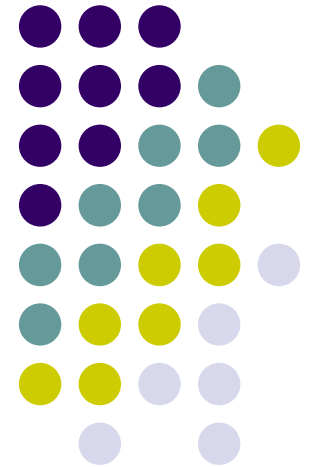

Muestra de la encuesta/ Inkestaren Lagina



- Alumnado/Ikasleak: 3132
- Centros/Ikastetxeak: 81
- Aplicación/Aplikazioa: Noviembre-Diciembre 2004

Curso/ Ikasturtea	Alumnado/ ikasleak	%
1º ESO/DBH	871	27.8
2º ESO/DBH	762	24.3
3º ESO/DBH	777	24.8
4º ESO/DBH	722	23.1
TOTAL/GUZT.	3132	100

Indice como testigo/ Lekuko gisako indizea (% a menudo+siempre)

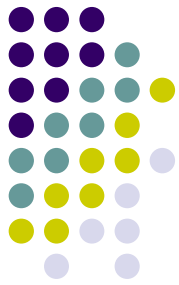

Best batzuei gertatzen zaizkien egoerak
Indice de situaciones que les ocurre a otros

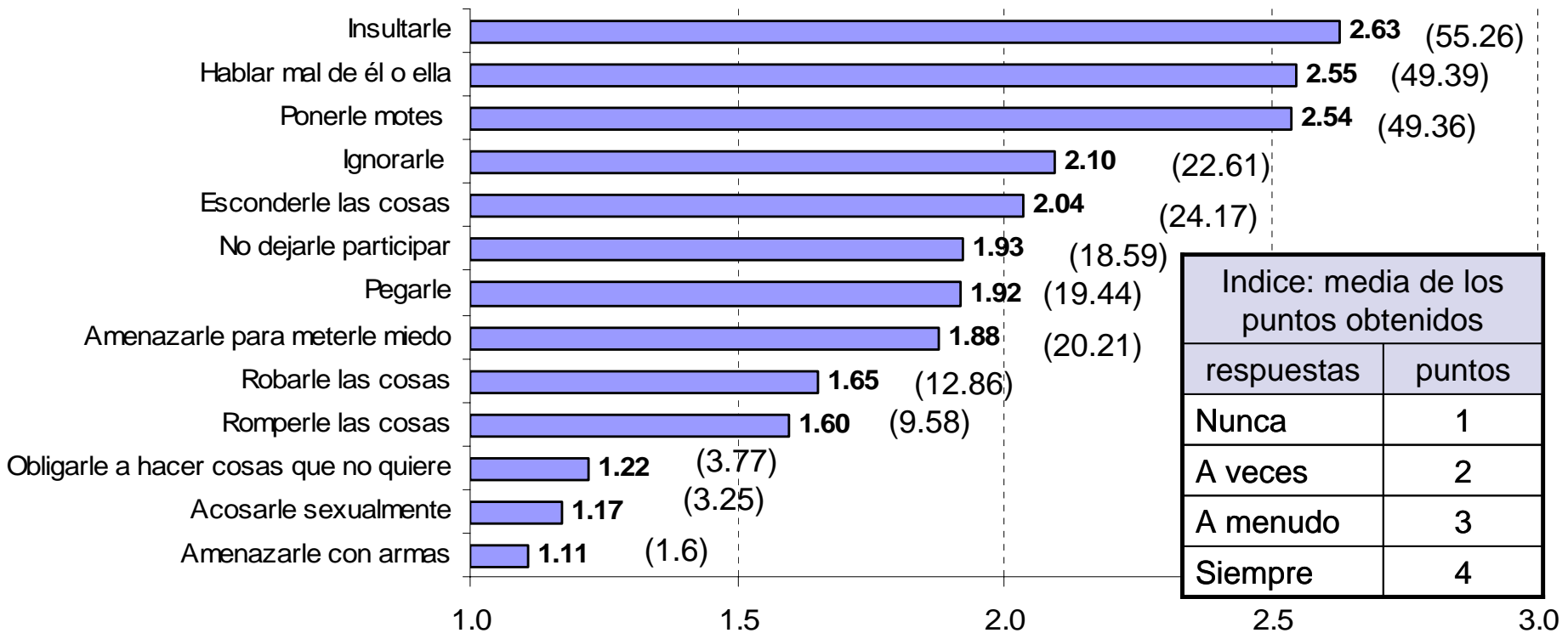

Indice como víctima/ Biktima gisako indizea (% a menudo+siempre)



Niri gertatutakoak

Indice de situaciones que me ocurren a mi

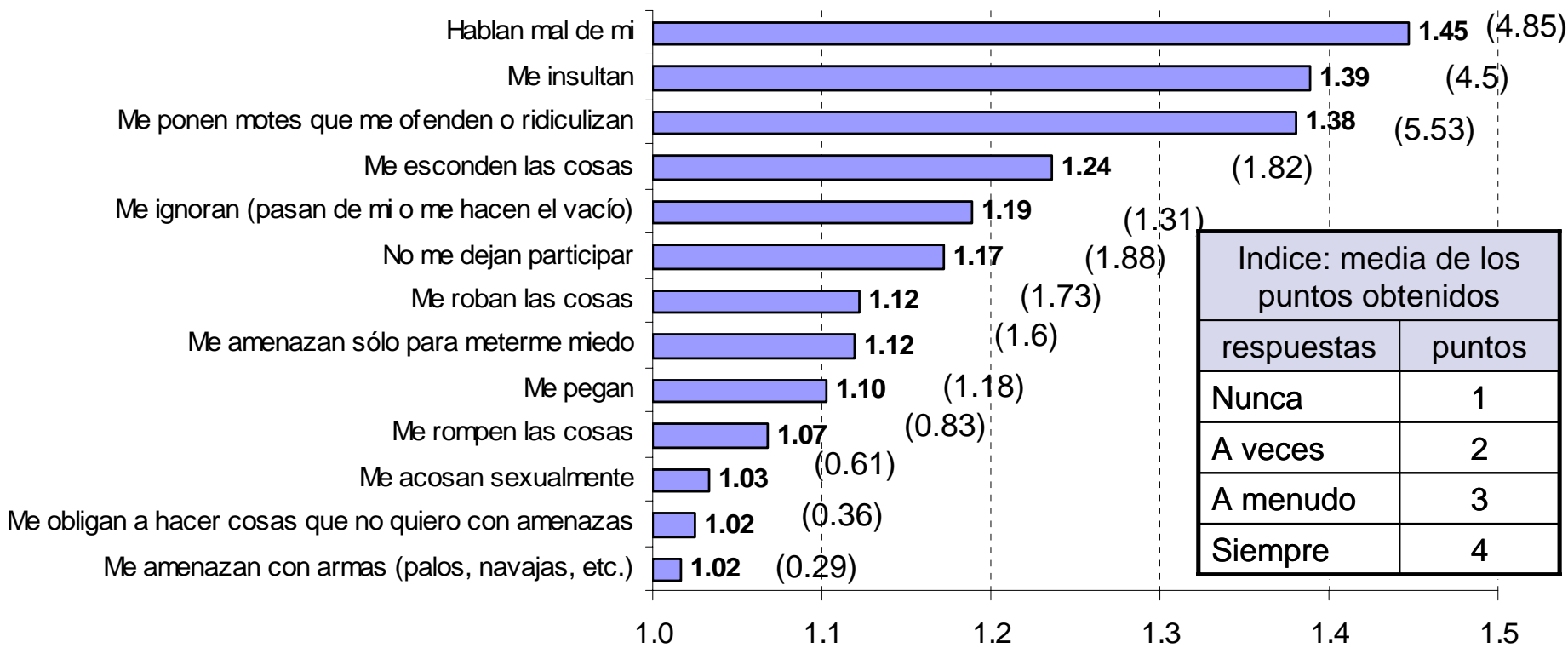

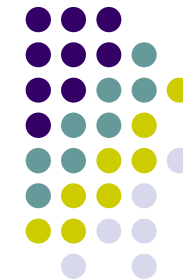

Indice como agente/ Egile gisako indizea (% a menudo+siempre)

Nik hartu dut parte

Indice de situaciones en las que el propio alumnado toma parte.

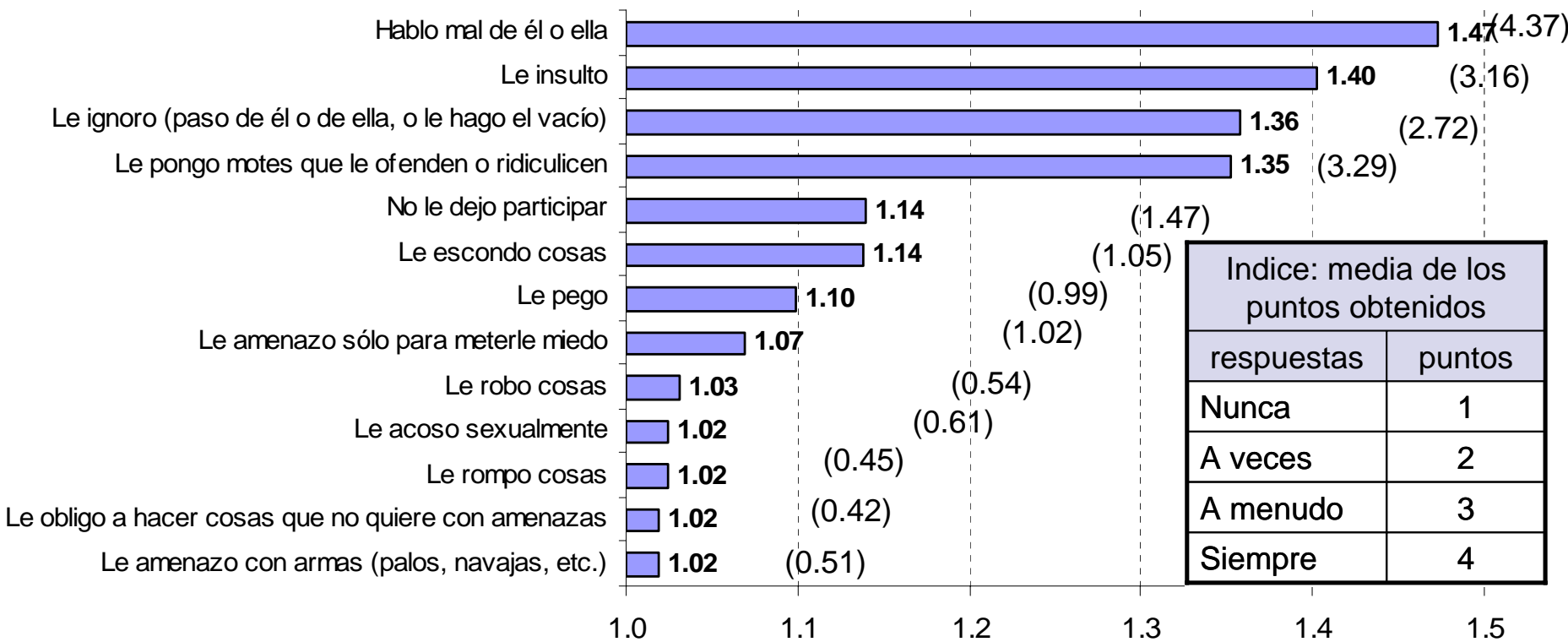

¿Quienes ejercen el bullying?/ Nortzuk praktikatzen dute bullying-a?



1. Unos chicos (45%)

¿Es un chico o una
chica quien se mete
contigo
**CONTINUAMENTE
DESDE QUE EMPEZÓ
EL CURSO?**

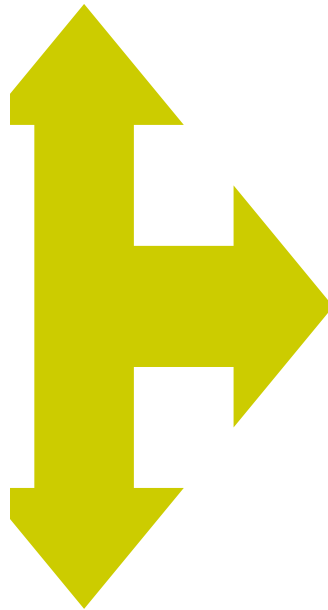

2. Chicos y chicas (17%)

3. Un chico (17%)

¿Dónde están los que lo ejercen?/ Non daude praktikatzen dutenak?



1. De mi clase (60%)

¿De qué CURSO es quien se mete contigo CONTINUAMENTE cuando ocurre lo siguiente, DESDE QUE EMPEZÓ EL CURSO?

2. No está en mi clase pero es de mi curso (16%)

3. De otro curso superior (10%)

¿Dónde ocurre el bullying?/ Non gertatzen da tratatu txarra?

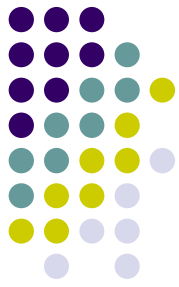

1. En la clase (36%)

¿En qué lugares del centro se meten contigo CONTINUAMENTE DESDE QUE EMPEZÓ EL CURSO?



2. En el patio (25%)

3. En cualquier sitio (10%)

Miedo al acudir al centro/ Beldurra ikastetxera joaterakoan.



¿Has sentido miedo al venir al centro?
Beldurrik izan al duzu ikastetxea etortzean?

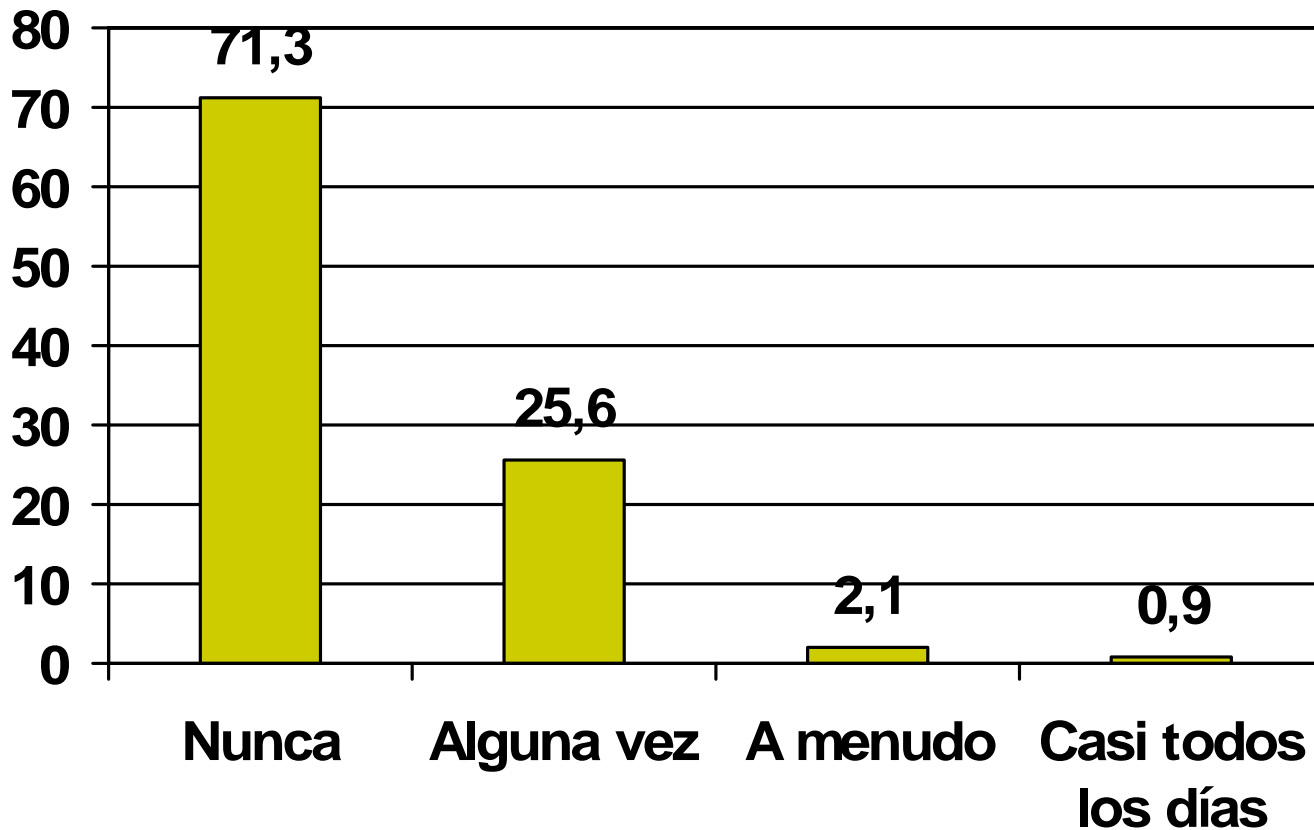

Causas/ Arrazoiak



¿Por qué causa? Zein da arrazoia?

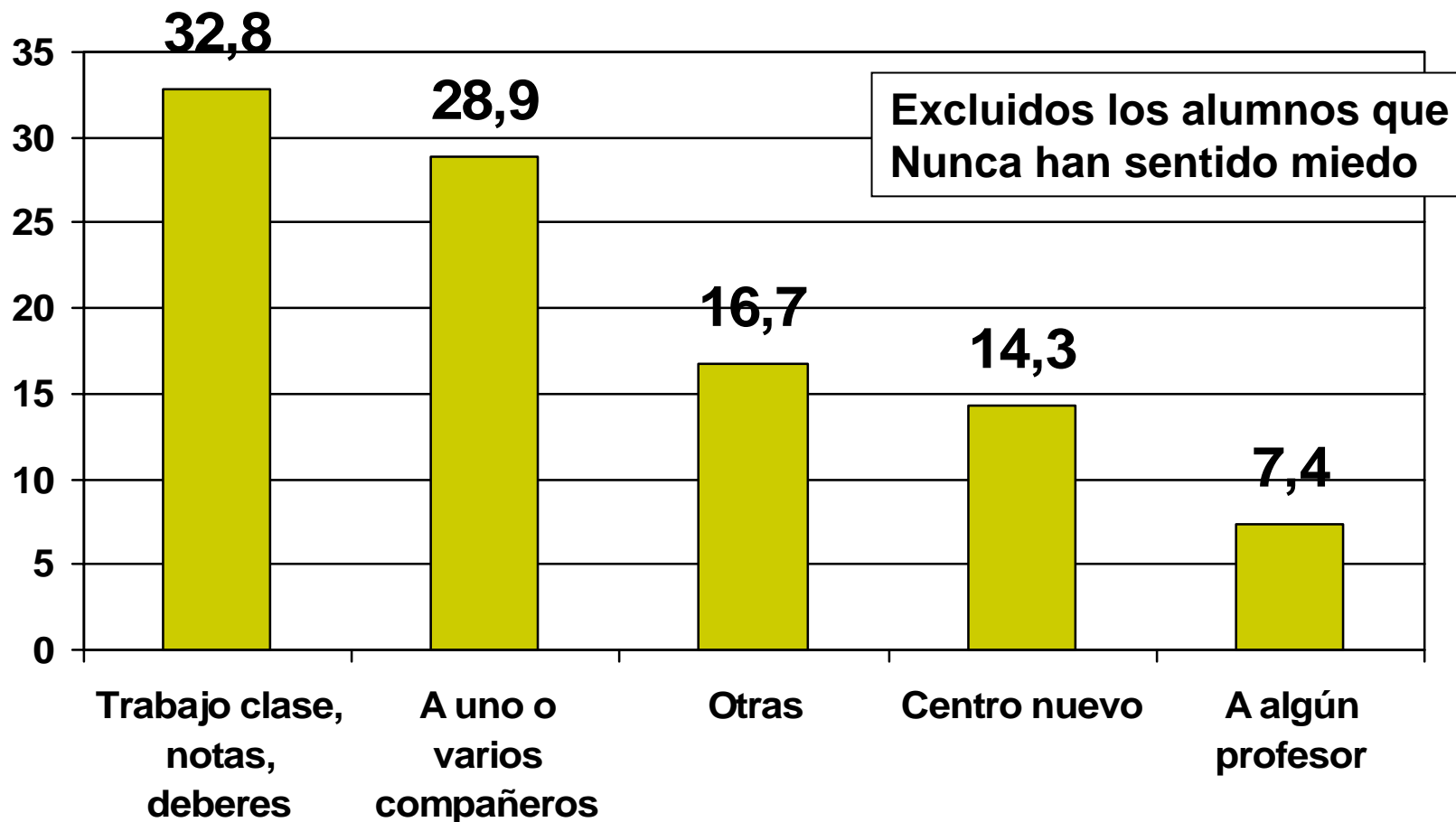

Relación con el profesorado/ Harremana irakasleekiko

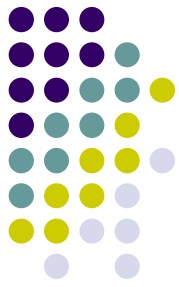

¿Cómo te sientes tratado? Nota sentitzen
duzu tratatzen zaituztela?

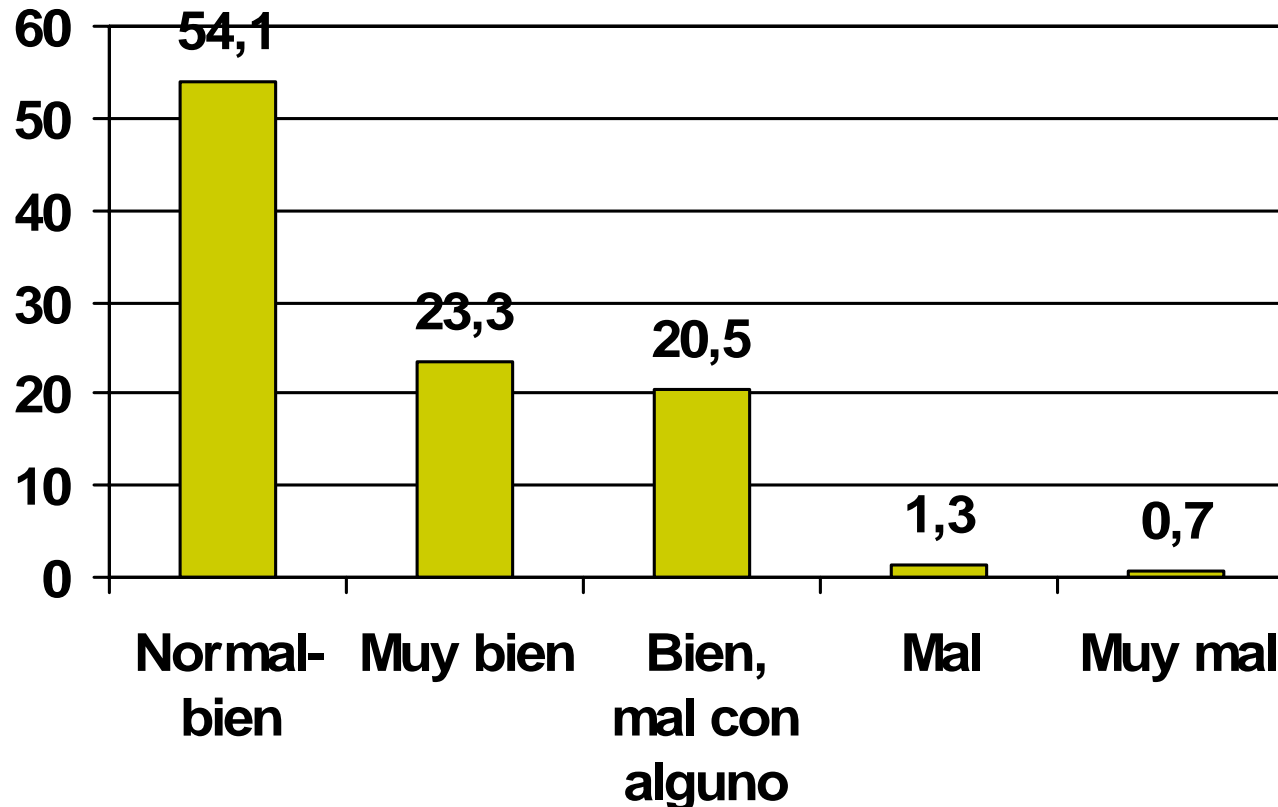

¿Cómo te trata el profesorado?/ Nola tratatzen zaitu irakaslegoak?



¿Cómo te sientes tratado? Nola sentitzen duzu
tratatzen zaituztela?

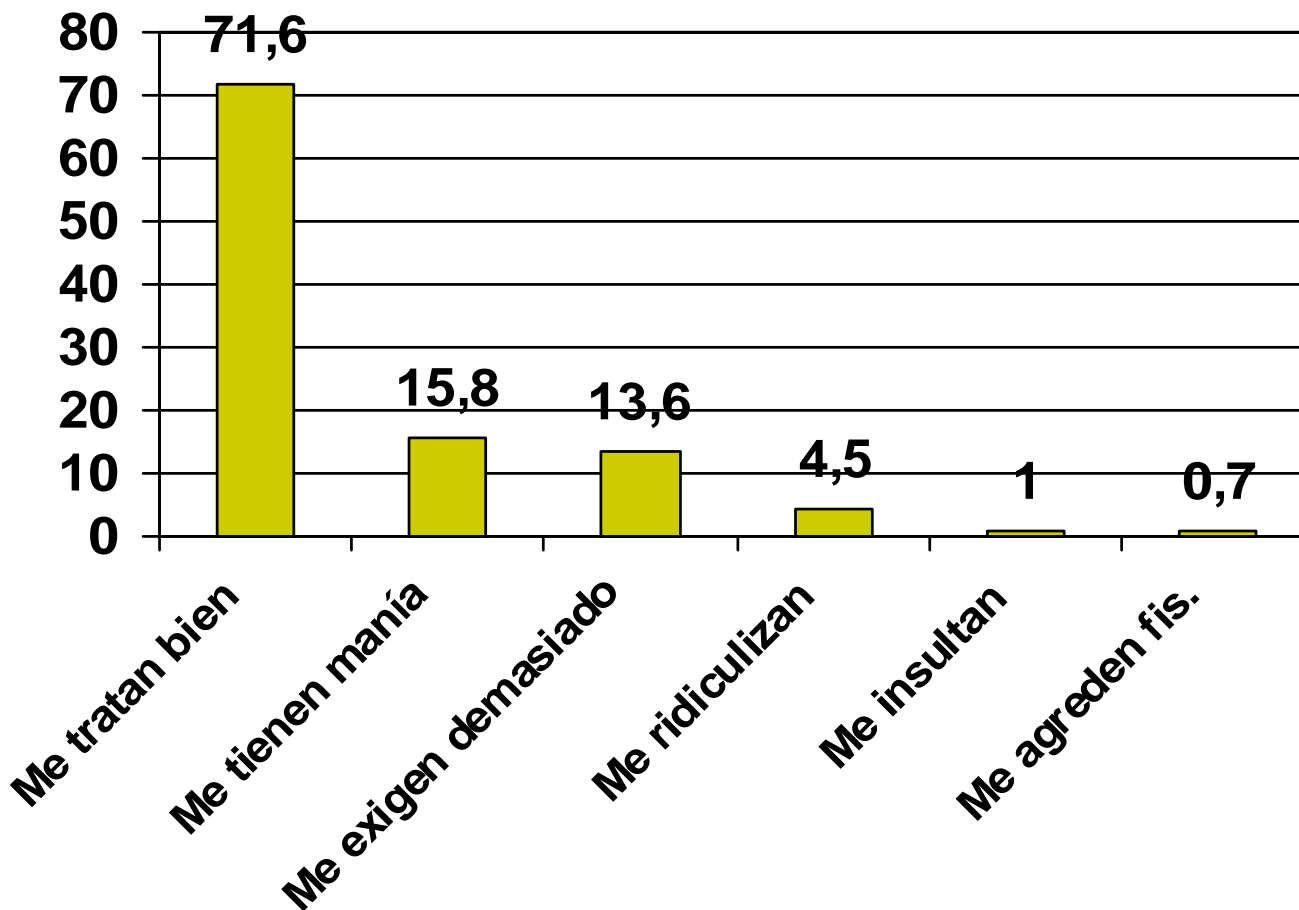

¿Con quién habla el alumnado cuando es víctima?/ Norekin hitzegiten dute ikasleek biktima denean?

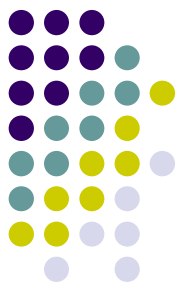

¿Con quién habla el alumnado? Norekin hitzegiten dute ikasleek?

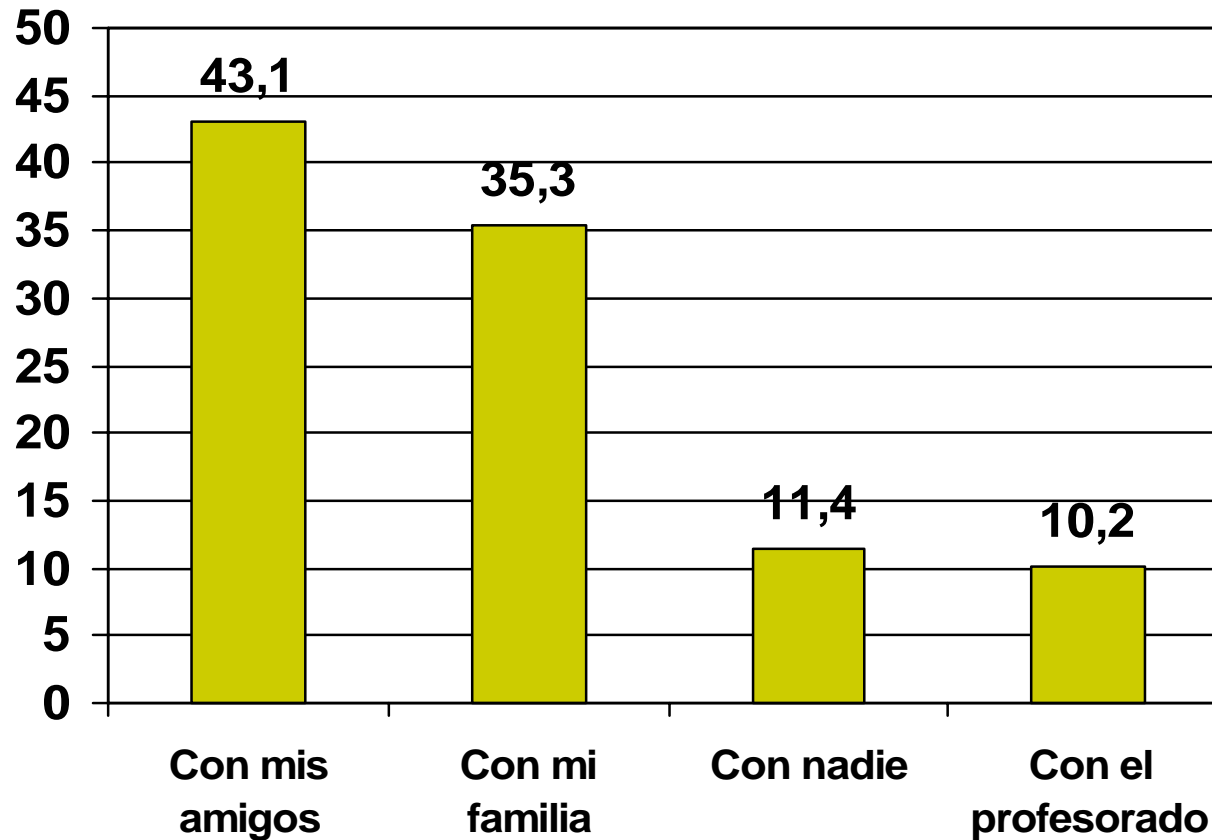

¿Quién interviene cuando hay acoso?/ Nork egiten du zerbait bullying-a dagoenean?



¿Quién interviene ante la agresión? Nork egiten du zerbait horren aurrean?

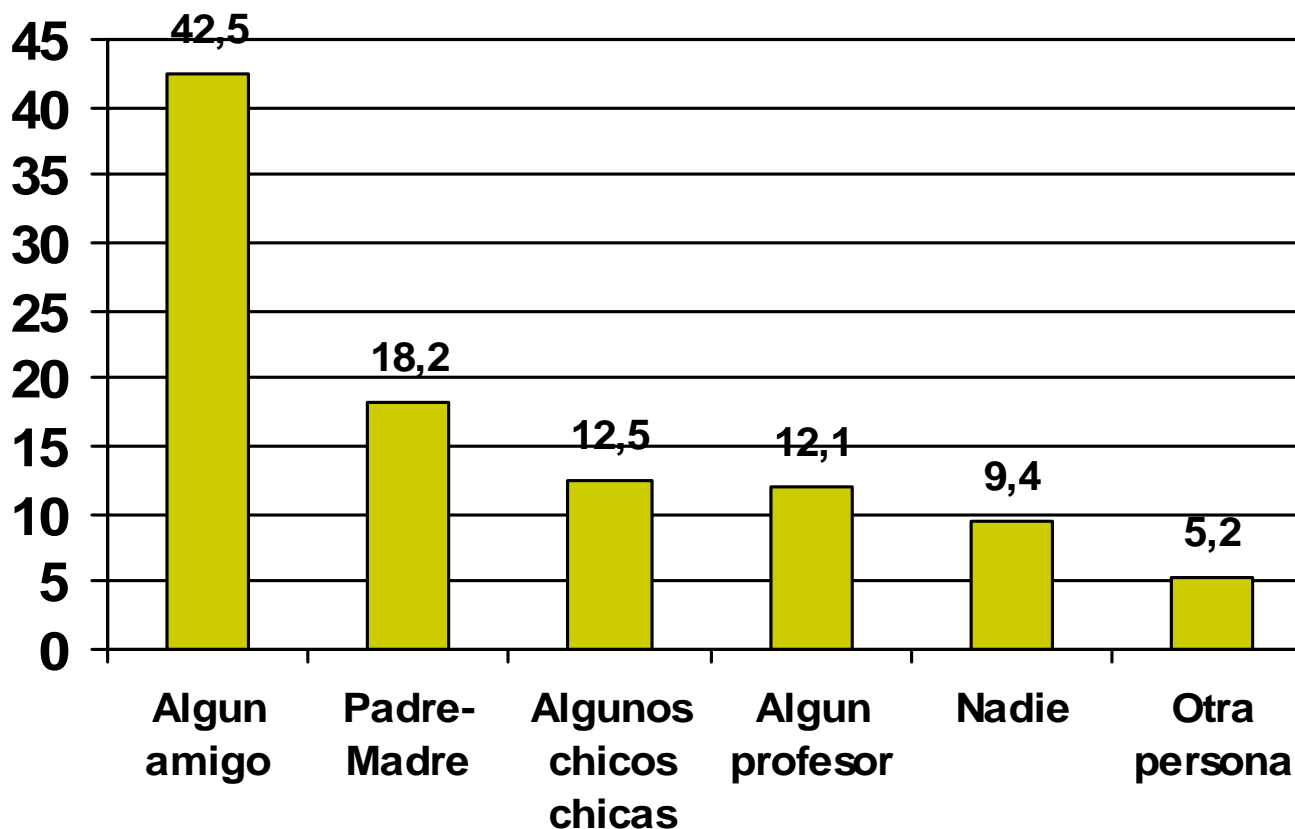

¿Qué hace el profesorado cuando hay acoso?/

Zer egiten dute irakasleek?

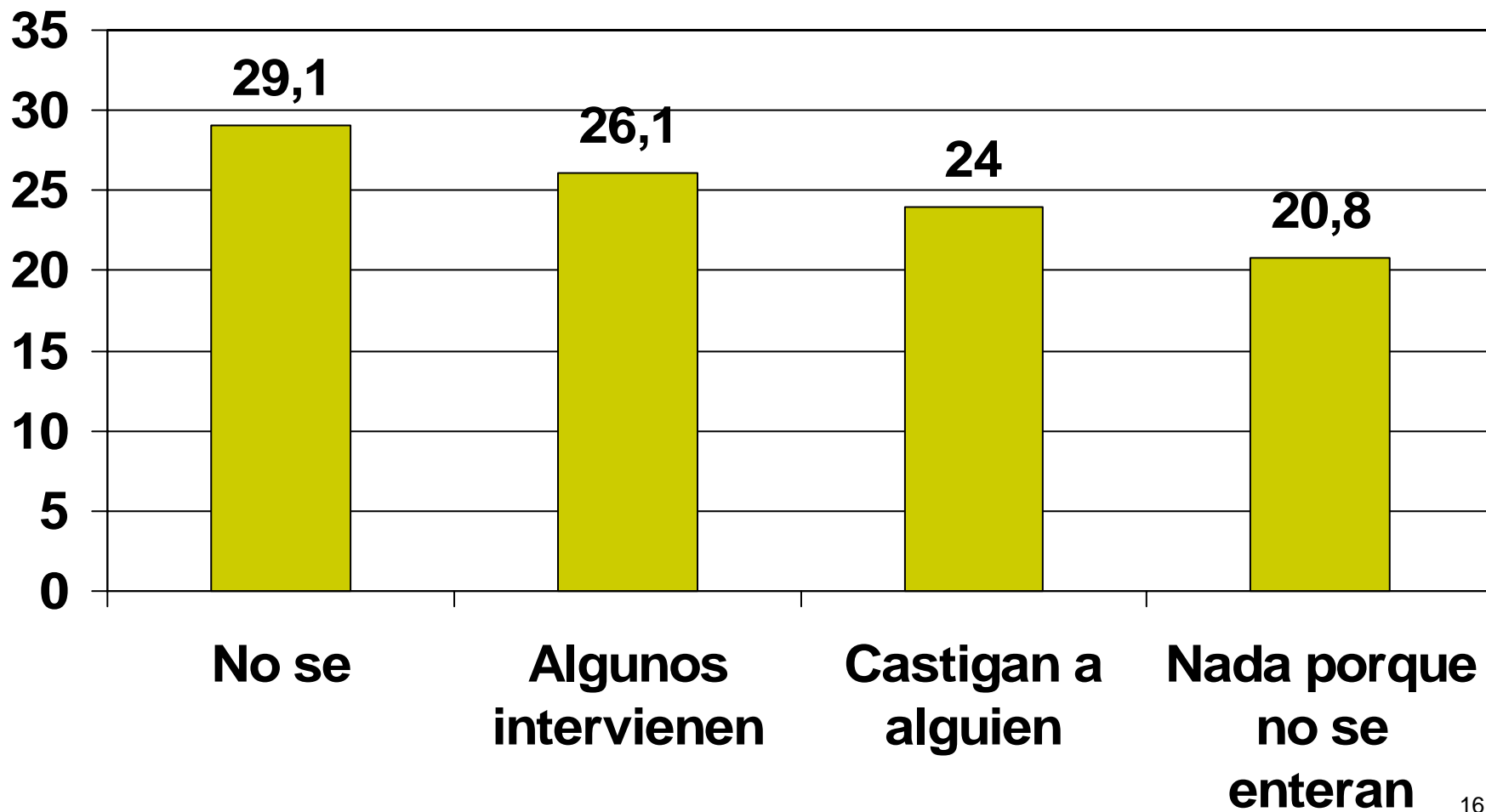

Indice general de Bullying/ Bullying indize orokorra: 3.7%



Se toman 6 conductas: darme patadas, decir que me darían una paliza, que les de dinero, intentar hacerme daño, tratar de romperme algo, intentar pegarme.

Si han ocurrido más de una vez durante la última semana, se marcan.

Nº de conductas/Portaera kopurua	Ikasleak/ Alumnos	%
0	2920	96.3
1	74	2.4
2	25	0.8
3	5	0.2
4	5	0.2
5	3	0.1
	3032	

Víctimas. Índice de Bullying/ Biktimak. Bullying indizea

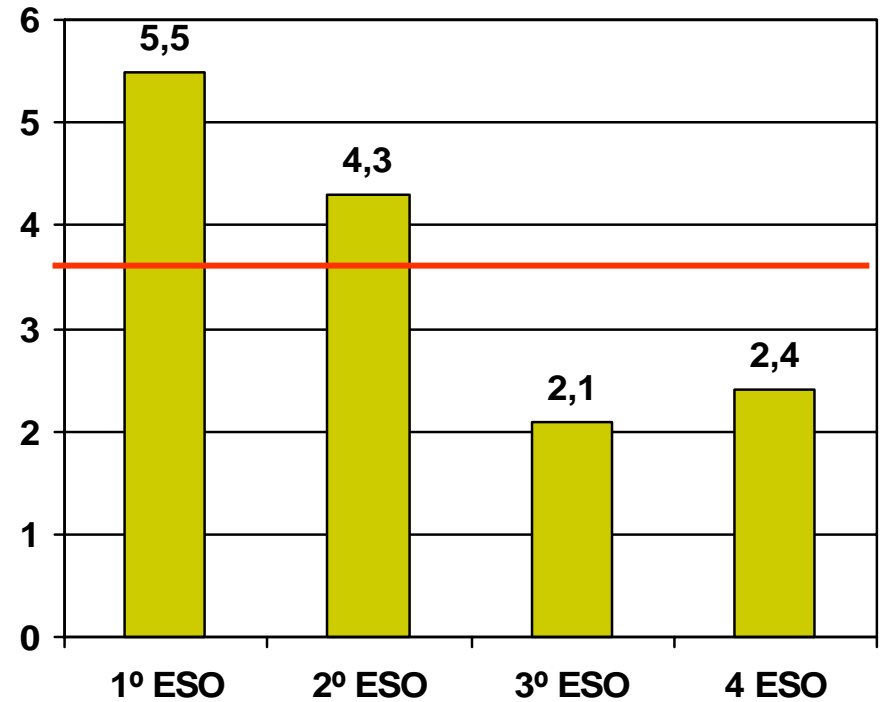
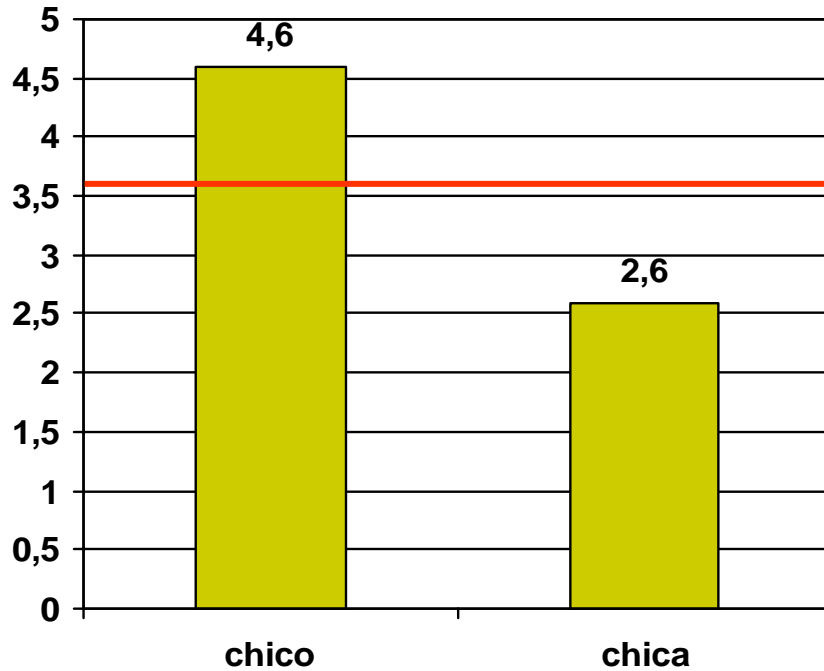
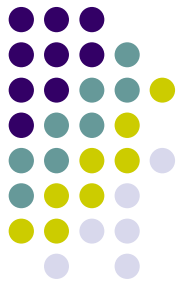

Víctimas. Índice de Bullying/ Biktimak. Bullying indizea

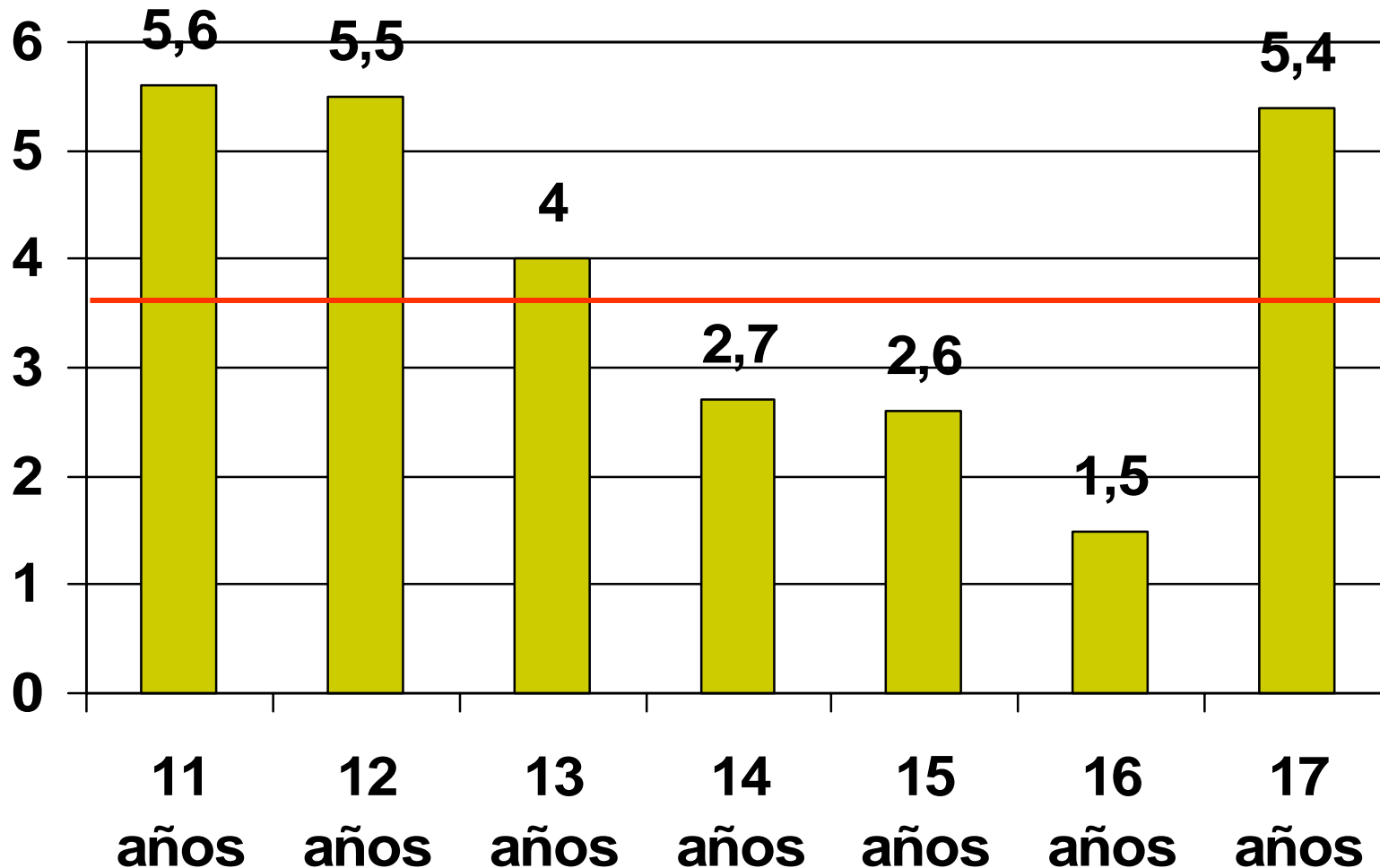
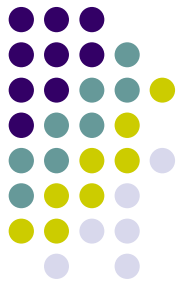

Víctimas. Índice de Bullying/ Biktimak. Bullying indizea

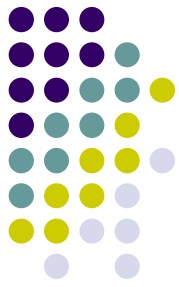

Tamaño del Municipio/Udalerriaren tamaina

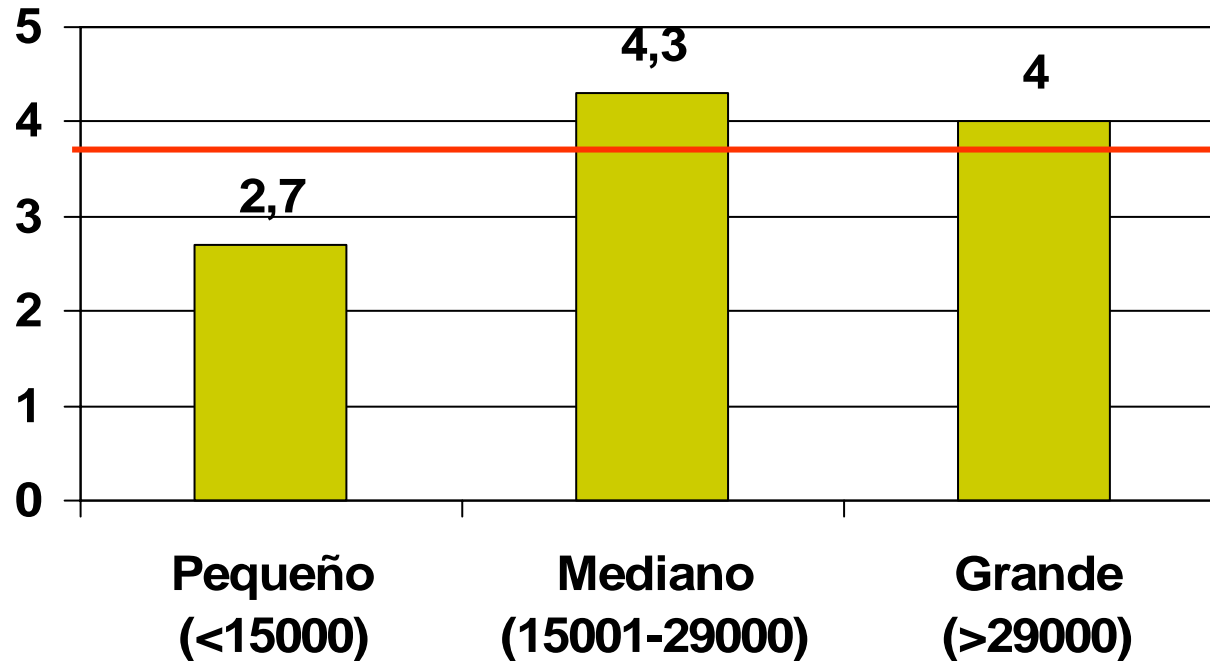



Encuesta a Directores: cómo reaccionan/ Zuzendariaren inkesta: zer egiten duten

(% a menudo+siempre)

Ikastetxearen ekimenak tratatu txarraren aurrean

Indice de intervenciones del centro ante situaciones de maltrato.

(85.2)

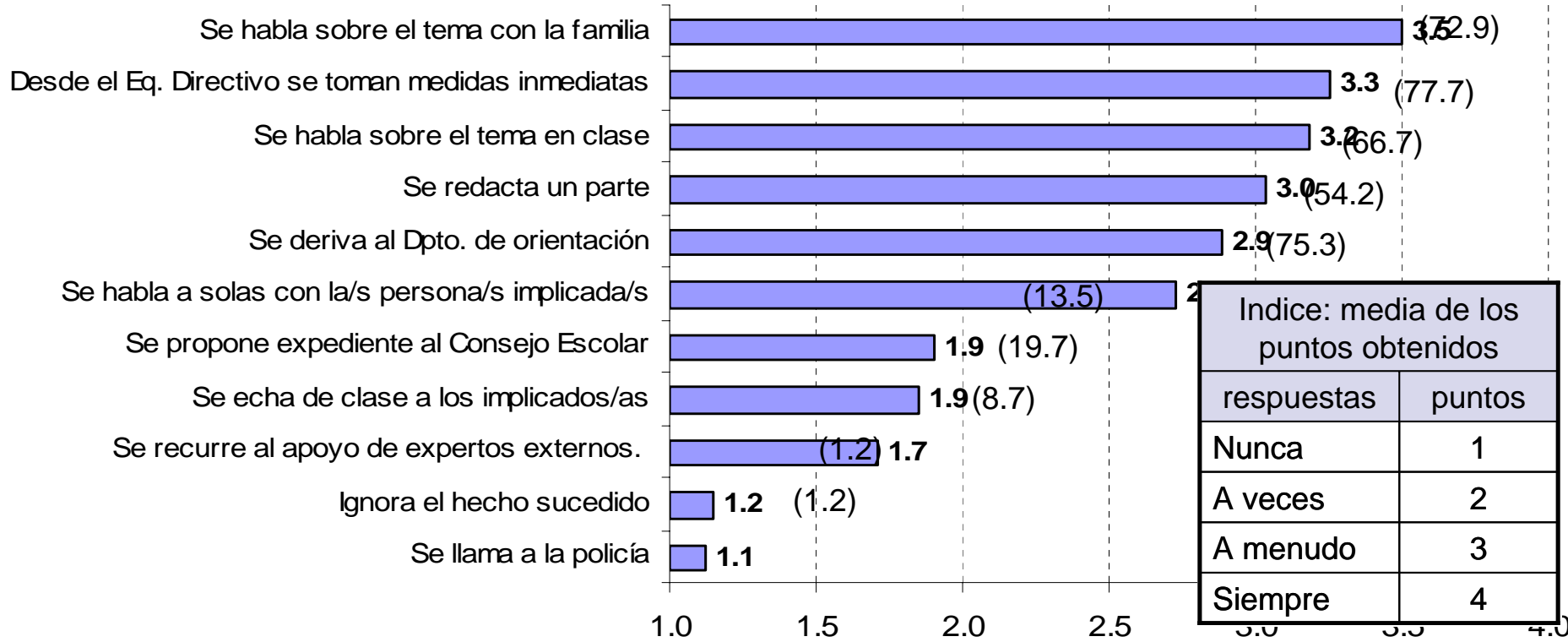



Sintesis/ Laburbilduz

- El índice de Bullying es del 3,7%./ Bullying indizea %3,7koa da.
- Hay un 11.4% de alumnado-víctima que no dice nada a nadie./ Ikaslego-biktimaren %11 batek ez dio inori ezer esaten.
- Los porcentajes de maltrato a iguales son más altos como testigo que como víctima o agente./Tratu txarren ehunekoak altuagoak dira lekuko gisa egile gisa baino.
- Los agentes principales son “unos chicos” y la mayor parte de la misma clase./ Egile nagusiak “mutil batzuk” dira, gehienetan gela berekoak.
- Ocurre sobre todo en clase./ Gelan gertatzen da batez ere.
- Los que más intervienen ante al maltrato son los amigos y la familia./ Gehien errekzionatzen dutenak lagunak eta familia dira.
- Las víctimas son más chicos que chicas./ Biktimak mutilak dira kasu gehiagotan neskak baino.
- El alumnado de 1º y 2º de ESO es el que más sufre maltrato junto con los repetidores./ DBH 1 eta 2-ko ikaslegoa da gehien jasaten duena errepikatzaileekin batera.
- Se da menos en los municipios pequeños./ Gutxiago gertatzen da udalerrri txikietan.